



ΠΑΝΕΠΙΣΤΗΜΙΟ ΜΑΚΕΔΟΝΙΑΣ

ΣΧΟΛΗ ΕΠΙΣΤΗΜΩΝ ΔΙΟΙΚΗΣΗΣ ΕΠΙΧΕΙΡΗΣΕΩΝ

ΠΡΟΓΡΑΜΜΑ ΜΕΤΑΠΤΥΧΙΑΚΩΝ ΣΠΟΥΔΩΝ ΣΤΗΝ ΕΦΑΡΜΟΣΜΕΝΗ ΛΟΓΙΣΤΙΚΗ ΚΑΙ ΕΛΕΓΚΤΙΚΗ
ΕΓΝΑΤΙΑ 156, 54006 ΘΕΣΣΑΛΟΝΙΚΗ - ΤΗΛ. 2310891693 - FAX: 2310891649 - website: <http://www.uom.gr> - e-mail: maf@uom.gr

ΠΑΡΑΡΤΗΜΑ ΔΙΠΛΩΜΑΤΟΣ

Αυτό το παράρτημα διπλώματος ακολουθεί το υπόδειγμα που ανέπτυξε η Ευρωπαϊκή Επιτροπή, το Συμβούλιο της Ευρώπης και η UNESCO/CEPES. Στόχος του παραρτήματος είναι να παράσχει επαρκή ανεξάρτητα στοιχεία για τη βελτίωση της διεθνούς "διαφάνειας" και τη δίκαιη ακαδημαϊκή και επαγγελματική αναγνώριση των τίτλων σπουδών (διπλώματα, πτυχία, πιστοποιητικά κ.τ.λ.). Σχεδιάστηκε για να δίνει περιγραφή της φύσης, του επιπέδου, του υπόβαθρου, του περιεχομένου και του καθεστώτος των σπουδών, οι οποίες ολοκληρώθηκαν με επιτυχία από το άτομο που αναγράφεται ονομαστικά στο πρωτότυπο του τίτλου, στον οποίο επισυνάπτεται αυτό το παράρτημα. Στο παράρτημα αυτό δεν θα κρίνεται η αξία, και δεν θα υπάρχουν δηλώσεις ισοτιμίας ή προτάσεις σχετικά με την αναγνώριση. Θα υπάρχουν πληροφορίες και στα οκτώ τμήματα. Όπου δεν υπάρχουν πληροφορίες θα δίδεται η σχετική εξήγηση.

1. ΠΛΗΡΟΦΟΡΙΕΣ ΣΧΕΤΙΚΑ ΜΕ ΤΗΝ ΤΑΥΤΟΤΗΤΑ ΤΟΥ ΚΑΤΟΧΟΥ ΤΟΥ ΤΙΤΛΟΥ ΣΠΟΥΔΩΝ
1.1 Επώνυμο:
1.2 Όνομα:
1.3 Ημερομηνία γεννήσεως: Τόπος γεννήσεως:
1.4 Αριθμός φοιτητικής ταυτότητας:
2. ΠΛΗΡΟΦΟΡΙΕΣ ΣΧΕΤΙΚΑ ΜΕ ΤΟ ΕΙΔΟΣ ΤΟΥ ΤΙΤΛΟΥ ΣΠΟΥΔΩΝ
2.1 Ονομασία του τίτλου σπουδών και (αν υπάρχει) ο συγκεκριμένος τίτλος (στην πρωτότυπη γλώσσα): ΜΕΤΑΠΤΥΧΙΑΚΟ ΔΙΠΛΩΜΑ ΕΙΔΙΚΕΥΣΗΣ ΣΤΗΝ ΕΦΑΡΜΟΣΜΕΝΗ ΛΟΓΙΣΤΙΚΗ ΚΑΙ ΕΛΕΓΚΤΙΚΗ
2.2 Κύριος τομέας σπουδών για την απόκτηση του τίτλου: ΕΦΑΡΜΟΣΜΕΝΗ ΛΟΓΙΣΤΙΚΗ ΚΑΙ ΕΛΕΓΚΤΙΚΗ
2.3 Ονομασία και καθεστώς του απονέμοντος ιδρύματος (στην πρωτότυπη γλώσσα): ΠΑΝΕΠΙΣΤΗΜΙΟ ΜΑΚΕΔΟΝΙΑΣ - ΔΗΜΟΣΙΟ ΠΑΝΕΠΙΣΤΗΜΙΟ
2.4 Ονομασία και καθεστώς του ιδρύματος (στην πρωτότυπη γλώσσα): ΟΠΩΣ ΣΤΟ 2.3
2.5 Γλώσσα (-ες) διδασκαλίας / εξετάσεων: ΕΛΛΗΝΙΚΑ, ΕΚΤΟΣ ΟΠΟΥ ΑΝΑΦΕΡΕΤΑΙ.
3. ΠΛΗΡΟΦΟΡΙΕΣ ΣΧΕΤΙΚΑ ΜΕ ΤΟ ΕΠΙΠΕΔΟ ΤΟΥ ΤΙΤΛΟΥ
3.1 Επίπεδο του τίτλου: ΜΕΤΑΠΤΥΧΙΑΚΟ (2ος ΚΥΚΛΟΣ ΣΠΟΥΔΩΝ)
3.2 Επίσημη διάρκεια του προγράμματος: 2 ΑΚΑΔΗΜΑΪΚΑ ΕΤΗ - 4 ΕΞΑΜΗΝΑ
3.3 Απαιτήσεις εισαγωγής: Α) ΠΡΟΠΤΥΧΙΑΚΟ ΤΙΤΛΟ ΣΠΟΥΔΩΝ, ΚΑΤΑ ΠΡΟΤΙΜΗΣΗ ΣΤΟ ΠΕΔΙΟ ΤΗΣ ΛΟΓΙΣΤΙΚΗΣ, ΧΡΗΜΑΤΟΟΙΚΟΝΟΜΙΚΗΣ Ή ΟΙΚΟΝΟΜΙΚΩΝ ΕΠΙΣΤΗΜΩΝ, ΑΛΛΑ ΓΙΝΕΤΑΙ ΔΕΚΤΟ ΚΑΙ ΟΠΟΙΟΔΗΠΟΤΕ ΑΛΛΟ ΠΕΔΙΟ ΣΠΟΥΔΩΝ.
4. ΠΛΗΡΟΦΟΡΙΕΣ ΣΧΕΤΙΚΑ ΜΕ ΤΟ ΠΕΡΙΕΧΟΜΕΝΟ ΚΑΙ ΤΑ ΑΠΟΤΕΛΕΣΜΑΤΑ ΠΟΥ ΕΠΙΤΕΥΧΘΗΚΑΝ
4.1 Τρόπος Σπουδών: ΠΛΗΡΗΣ ΦΟΙΤΗΣΗ
4.2 Απαιτήσεις του προγράμματος: ΤΟ ΜΕΤΑΠΤΥΧΙΑΚΟ ΠΡΟΓΡΑΜΜΑ ΣΠΟΥΔΩΝ ΑΠΑΙΤΕΙ ΤΗΝ ΕΠΙΤΥΧΗ ΟΛΟΚΛΗΡΩΣΗ 15 ΜΑΘΗΜΑΤΩΝ ΚΑΙ ΤΗΝ ΟΛΟΚΛΗΡΩΣΗ ΤΗΣ ΔΙΠΛΩΜΑΤΙΚΗΣ ΕΡΓΑΣΙΑΣ, ΓΙΑ ΤΟ ΣΥΝΟΛΟ ΤΩΝ 120 ECTS.

4.3 Λεπτομέρειες του προγράμματος (π.χ. ενότητες μαθημάτων ή μαθήματα και οι ατομικοί βαθμοί / διδακτικές μονάδες / πιστωτικές μονάδες που ελήφθησαν)

Τα μαθήματα στα οποία ο/η ανωτέρω έχει εξεταστεί και έχει πάρει προαγωγικό βαθμό, καθώς και τα μαθήματα για τα οποία έχει τύχει απαλλαγής ή αναγνώρισης ή αναγνώρισης Erasmus είναι τα εξής:

Κωδικός	Τίτλος Μαθήματος	Τύπος Μαθήματος	Δ.Μ.	Πιστωτ. Μον. (ECTS)	Βαθμός	Στο υψηλότερο %	Σε σύνολο φοιτητών
ΕΛΕ0105	ΑΡΧΕΣ ΟΙΚΟΝΟΜΙΑΣ, ΧΡΗΜΑΤΟΟΙΚΟΝΟΜΙΚΗΣ ΚΑΙ ΟΙΚΟΝΟΜΙΚΗΣ ΤΩΝ ΕΠΙΧΕΙΡΗΣΕΩΝ	Υ	3.0	6.0	5,5	> 50%	78
ΕΛΕ0101	ΓΕΝΙΚΕΣ ΑΡΧΕΣ ΛΟΓΙΣΤΙΚΗΣ ΚΑΙ ΛΟΓΙΣΤΙΚΑ ΠΡΟΤΥΠΑ	Υ	3.0	6.0	6	35%	77
ΕΛΕ0104	ΔΙΑΧΕΙΡΙΣΗ ΚΙΝΔΥΝΩΝ ΚΑΙ ΕΣΩΤΕΡΙΚΟΣ ΕΛΕΓΧΟΣ	Υ	3.0	6.0	9	20%	76
ΕΛΕ0103	ΔΙΕΘΝΗ ΛΟΓΙΣΤΙΚΑ ΠΡΟΤΥΠΑ ΚΑΙ ΔΙΕΘΝΗ ΠΡΟΤΥΠΑ ΧΡΗΜΑΤΟΟΙΚΟΝΟΜΙΚΗΣ ΠΛΗΡΟΦΟΡΗΣΗΣ	Υ	3.0	6.0	5,5	> 50%	77
ΕΛΕ0102	ΣΤΟΙΧΕΙΑ ΜΑΘΗΜΑΤΙΚΩΝ ΚΑΙ ΣΤΑΤΙΣΤΙΚΗΣ	Υ	3.0	6.0	7,5	> 50%	76
ΕΛΕ0201	ΑΡΧΕΣ ΧΡΗΜΑΤΟΟΙΚΟΝΟΜΙΚΗΣ ΔΙΟΙΚΗΣΗΣ ΚΑΙ ΑΓΟΡΩΝ	Υ	3.0	6.0	6	> 50%	77
ΕΛΕ0202	ΕΛΕΓΚΤΙΚΗ - ΕΠΑΓΓΕΛΜΑΤΙΚΗ ΔΕΟΝΤΟΛΟΓΙΑ	Υ	3.0	6.0	8	35%	77
ΕΛΕ0204	ΕΝΟΠΟΙΗΜΕΝΕΣ ΟΙΚΟΝΟΜΙΚΕΣ ΚΑΤΑΣΤΑΣΕΙΣ	Υ	3.0	6.0	7	50%	75
ΕΛΕ0205	ΕΤΑΙΡΙΚΟ ΔΙΚΑΙΟ	Υ	3.0	6.0	10	1%	77
ΕΛΕ0203	ΚΟΣΤΟΛΟΓΗΣΗ ΚΑΙ ΔΙΟΙΚΗΤΙΚΗ ΛΟΓΙΣΤΙΚΗ	Υ	3.0	6.0	5	> 50%	75
ΕΛΕ0303	ΔΙΕΘΝΗ ΕΛΕΓΚΤΙΚΑ ΠΡΟΤΥΠΑ	Υ	3.0	6.0	8	> 50%	76
ΕΛΕ0304	ΠΛΗΡΟΦΟΡΙΚΗ ΚΑΙ ΜΗΧΑΝΟΓΡΑΦΙΚΑ ΣΥΣΤΗΜΑΤΑ	Υ	3.0	6.0	6	> 50%	77
ΕΛΕ0301	ΣΥΓΧΡΟΝΑ ΘΕΜΑΤΑ ΧΡΗΜΑΤΟΟΙΚΟΝΟΜΙΚΗΣ ΛΟΓΙΣΤΙΚΗΣ	Υ	3.0	6.0	8	> 50%	77
ΕΛΕ0305	ΦΟΡΟΛΟΓΙΚΗ ΝΟΜΟΘΕΣΙΑ	Υ	3.0	6.0	5	> 50%	77
ΕΛΕ0302	ΧΡΗΜΑΤΟΟΙΚΟΝΟΜΙΚΗ ΑΝΑΛΥΣΗ	Υ	3.0	6.0	6,5	> 50%	77
ΕΛΕ0401	ΔΙΠΛΩΜΑΤΙΚΗ ΕΡΓΑΣΙΑ	Υ	15.0	30.0	8	> 50%	68

ΒΑΘΜΟΣ ΠΤΥΧΙΟΥ ΦΟΙΤΗΤΗ:

7,15

ΜΕΣΟΣ ΟΡΟΣ ΤΜΗΜΑΤΟΣ:

7,20

Ο ΒΑΘΜΟΣ ΠΤΥΧΙΟΥ ΤΟΥ ΦΟΙΤΗΤΗ ΤΟΠΟΘΕΤΕΙΤΑΙ ΣΤΟ ΥΨΗΛΟΤΕΡΟ:

62,86%

ΗΜΕΡΟΜΗΝΙΑ ΕΚΠΛΗΡΩΣΗΣ ΑΠΑΙΤΗΣΕΩΝ ΠΡΟΓΡΑΜΜΑΤΟΣ:

28.11.2014

ΗΜΕΡΟΜΗΝΙΑ ΟΡΚΩΜΟΣΙΑΣ:

09.12.2014

Τα μαθήματα που εμφανίζονται με σταυρό (+) διδάχθηκαν στην Αγγλική γλώσσα. Τα μαθήματα που εμφανίζονται με (++) διδάχθηκαν στην Γαλλική γλώσσα. Τα μαθήματα τα οποία εμφανίζονται με αστερίσκο (*) δεν λαμβάνονται υπόψη στις προϋποθέσεις χορήγησης πτυχίου. Η στήλη Δ.Μ. απεικονίζει τις διδακτικές μονάδες που αντιστοιχούν σε κάθε μάθημα και η στήλη ECTS τις ευρωπαϊκές μονάδες φόρτου εργασίας (διδασκαλίας, σεμιναρίων, φροντιστηρίων, εργασιών, εξετάσεων, κ.λπ.).

Σύνολα: Υ = 16
Σύνολο Μαθημάτων: 16

Σύνολα ECTS: Υ = 120.0
Σύνολο ECTS: 120.0

Επεξηγήσεις:

Κατηγορίες Μαθημάτων:
Υ: Υποχρεωτικό
Ε: Επιλογής
ΞΓ: Ξένη Γλώσσα
ΥΕ: Υποχρεωτικό Κατ' Επιλογή
ΥΚ: Υποχρεωτικό Κορμού
ΕΚ: Υποχρεωτικό Επιλογής Κορμού
ΥΤ: Υποχρεωτικό Κατεύθυνσης
ΕΤ: Υποχρεωτικό Επιλογής Κατεύθυνσης

Διαβάθμιση: <=1,5% απεικονίζεται ως 1%
1,6% - 3,5% απεικονίζεται ως 3%
3,6% - 5,5% απεικονίζεται ως 5%
5,6% - 10,5% απεικονίζεται ως 10%
10,6% - 20,99% απεικονίζεται ως 20%
21% - 35,99% απεικονίζεται ως 35%
36% - 50,99% απεικονίζεται ως 50%
51% - 100% απεικονίζεται ως >50%

<p>4.4 Σύστημα βαθμολογίας και αν υπάρχει, κλίμακα κατανομής των βαθμών: ΑΡΙΣΤΑ: 8,50 ΕΩΣ 10,0 ΛΙΑΝ ΚΑΛΩΣ: 6,50 ΕΩΣ 8,49 ΚΑΛΩΣ: 5,00 ΕΩΣ 6,49</p> <p>4.5 Ταξινόμηση τίτλου σπουδών (στην πρωτότυπη γλώσσα): ΛΙΑΝ ΚΑΛΩΣ - 7,15</p>	<p>ΓΙΑ ΤΗΝ ΑΠΟΚΤΗΣΗ ΠΤΥΧΙΟΥ ΑΠΑΙΤΕΙΤΑΙ ΣΕ ΟΛΑ ΤΑ ΜΑΘΗΜΑΤΑ ΠΡΟΒΙΒΑΣΙΜΟΣ ΒΑΘΜΟΣ (>=5)</p>
<p>5 ΠΛΗΡΟΦΟΡΙΕΣ ΣΧΕΤΙΚΑ ΜΕ ΤΗ ΛΕΙΤΟΥΡΓΙΑ ΤΟΥ ΤΙΤΛΟΥ (ΠΕΡΑΙΤΕΡΩ ΔΥΝΑΤΟΤΗΤΕΣ ΠΟΥ ΠΡΟΣΦΕΡΕΙ Ο ΤΙΤΛΟΣ)</p> <p>5.1 Πρόσβαση σε περαιτέρω σπουδές: ΠΡΟΣΒΑΣΗ ΣΕ ΔΙΔΑΚΤΟΡΙΚΕΣ ΣΠΟΥΔΕΣ</p> <p>5.2 Επαγγελματικό καθεστώς (εάν υπάρχει): ΔΕΝ ΑΠΑΙΤΕΙΤΑΙ ΚΑΜΙΑ ΕΠΑΓΓΕΛΜΑΤΙΚΗ ΠΙΣΤΟΠΟΙΗΣΗ ΓΙΑ ΤΟΥΣ ΑΠΟΦΟΙΤΟΥΣ.</p>	
<p>6 ΣΥΜΠΛΗΡΩΜΑΤΙΚΕΣ ΠΛΗΡΟΦΟΡΙΕΣ</p> <p>6.1 Συμπληρωματικές πληροφορίες: ΔΕΝ ΑΠΑΙΤΕΙΤΑΙ ΠΕΡΙΟΔΟΣ ΣΠΟΥΔΩΝ ΣΕ ΑΛΛΟ ΕΚΠΑΙΔΕΥΤΙΚΟ ΙΔΡΥΜΑ</p> <p>6.2 Άλλες πηγές πληροφοριών: ΠΑΝΕΠΙΣΤΗΜΙΟ ΜΑΚΕΔΟΝΙΑΣ (www.uom.gr) ΥΠΟΥΡΓΕΙΟ ΠΟΛΙΤΙΣΜΟΥ, ΠΑΙΔΕΙΑΣ ΚΑΙ ΘΡΗΣΚΕΥΜΑΤΩΝ (www.minedu.gov.gr)</p>	

7 ΠΙΣΤΟΠΟΙΗΣΗ ΤΟΥ ΠΑΡΑΡΤΗΜΑΤΟΣ

7.1 Ημερομηνία: 9/12/2014

7.2 Όνομα και Υπογραφή:

7.3 Ιδιότητα:

7.4

8 ΠΛΗΡΟΦΟΡΙΕΣ ΣΧΕΤΙΚΑ ΜΕ ΤΟ ΕΘΝΙΚΟ ΣΥΣΤΗΜΑ ΤΡΙΤΟΒΑΘΜΙΑΣ ΕΚΠΑΙΔΕΥΣΗΣ

<http://www.eurydice.org>

ΤΟ ΕΚΠΑΙΔΕΥΤΙΚΟ ΣΥΣΤΗΜΑ ΣΤΗΝ ΕΛΛΑΔΑ

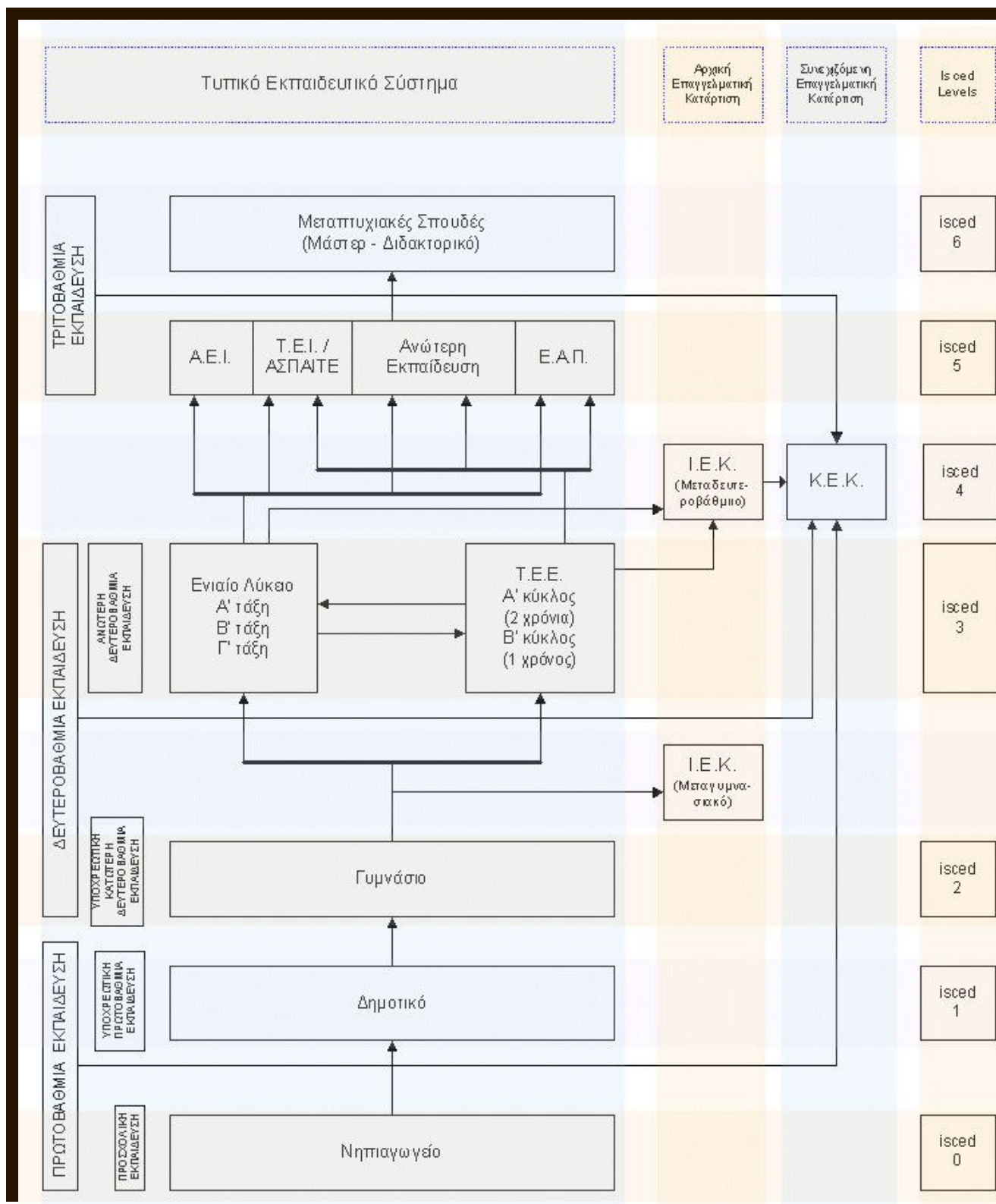

Πηγή: Εθνικό Κέντρο Επαγγελματικού Προσανατολισμού (www.ekep.gr).