



ΠΑΝΕΠΙΣΤΗΜΙΟ ΜΑΚΕΔΟΝΙΑΣ
ΣΧΟΛΗ ΕΠΙΣΤΗΜΩΝ ΔΙΟΙΚΗΣΗΣ ΕΠΙΧΕΙΡΗΣΕΩΝ
ΠΡΟΓΡΑΜΜΑ ΜΕΤΑΠΤΥΧΙΑΚΩΝ ΣΠΟΥΔΩΝ ΣΤΗ ΣΤΡΑΤΗΓΙΚΗ ΔΙΟΙΚΗΤΙΚΗ ΛΟΓΙΣΤΙΚΗ ΚΑΙ
ΧΡΗΜΑΤΟΟΙΚΟΝΟΜΙΚΗ ΔΙΟΙΚΗΣΗ

ΕΓΝΑΤΙΑ 156, 54006 ΘΕΣΣΑΛΟΝΙΚΗ - ΤΗΛ. 2310891693 - FAX: 2310891649 - website: <http://www.uom.gr> - e-mail: maf@uom.gr

ΠΑΡΑΡΤΗΜΑ ΔΙΠΛΩΜΑΤΟΣ

Αυτό το παράρτημα διπλώματος ακολουθεί το υπόδειγμα που ανέπτυξε η Ευρωπαϊκή Επιτροπή, το Συμβούλιο της Ευρώπης και η UNESCO/CEPES. Στόχος του παραρτήματος είναι να παράσχει επαρκή ανεξάρτητα στοιχεία για τη βελτίωση της διεθνούς "διαφάνειας" και τη δίκαιη ακαδημαϊκή και επαγγελματική αναγνώριση των τίτλων σπουδών (διπλώματα, πτυχία, πιστοποιητικά κ.τ.λ.). Σχεδιάστηκε για να δίνει περιγραφή της φύσης, του επιπέδου, του υπόβαθρου, του περιεχομένου και του καθεστώτος των σπουδών, οι οποίες ολοκληρώθηκαν με επιτυχία από το άτομο που αναγράφεται ονομαστικά στο πρωτότυπο του τίτλου, στον οποίο επισυνάπτεται αυτό το παράρτημα. Στο παράρτημα αυτό δεν θα κρίνεται η αξία, και δεν θα υπάρχουν δηλώσεις ισοτιμίας ή προτάσεις σχετικά με την αναγνώριση. Θα υπάρχουν πληροφορίες και στα οκτώ τμήματα. Όπου δεν υπάρχουν πληροφορίες θα δίδεται η σχετική εξήγηση.

1. ΠΛΗΡΟΦΟΡΙΕΣ ΣΧΕΤΙΚΑ ΜΕ ΤΗΝ ΤΑΥΤΟΤΗΤΑ ΤΟΥ ΚΑΤΟΧΟΥ ΤΟΥ ΤΙΤΛΟΥ ΣΠΟΥΔΩΝ

- 1.1** Επώνυμο:
- 1.2** Όνομα:
- 1.3** Ημερομηνία γεννήσεως: Τόπος γεννήσεως:
- 1.4** Αριθμός φοιτητικής ταυτότητας:

2. ΠΛΗΡΟΦΟΡΙΕΣ ΣΧΕΤΙΚΑ ΜΕ ΤΟ ΕΙΔΟΣ ΤΟΥ ΤΙΤΛΟΥ ΣΠΟΥΔΩΝ

- 2.1** Ονομασία του τίτλου σπουδών και (αν υπάρχει) ο συγκεκριμένος τίτλος (στην πρωτότυπη γλώσσα):
ΜΕΤΑΠΤΥΧΙΑΚΟ ΔΙΠΛΩΜΑ ΕΙΔΙΚΕΥΣΗΣ ΣΤΗ ΣΤΡΑΤΗΓΙΚΗ ΔΙΟΙΚΗΤΙΚΗ ΛΟΓΙΣΤΙΚΗ ΚΑΙ ΧΡΗΜΑΤΟΟΙΚΟΝΟΜΙΚΗ ΔΙΟΙΚΗΣΗ ΓΙΑ ΣΤΕΛΕΧΗ ΕΠΙΧΕΙΡΗΣΕΩΝ
- 2.2** Κύριος τομέας σπουδών για την απόκτηση του τίτλου:
ΣΤΡΑΤΗΓΙΚΗ ΔΙΟΙΚΗΤΙΚΗ ΛΟΓΙΣΤΙΚΗ ΚΑΙ ΧΡΗΜΑΤΟΟΙΚΟΝΟΜΙΚΗ ΔΙΟΙΚΗΣΗ ΓΙΑ ΣΤΕΛΕΧΗ ΕΠΙΧΕΙΡΗΣΕΩΝ
ΚΑΤΕΥΘΥΝΣΗ: ΛΟΓΙΣΤΙΚΗ
- 2.3** Ονομασία και καθεστώς του απονέμοντος ιδρύματος (στην πρωτότυπη γλώσσα):
ΠΑΝΕΠΙΣΤΗΜΙΟ ΜΑΚΕΔΟΝΙΑΣ - ΔΗΜΟΣΙΟ ΠΑΝΕΠΙΣΤΗΜΙΟ
- 2.4** Ονομασία και καθεστώς του ιδρύματος (στην πρωτότυπη γλώσσα): ΟΠΩΣ ΣΤΟ 2.3
- 2.5** Γλώσσα (-ες) διδασκαλίας / εξετάσεων: ΕΛΛΗΝΙΚΑ, ΕΚΤΟΣ ΟΠΟΥ ΑΝΑΦΕΡΕΤΑΙ.

3. ΠΛΗΡΟΦΟΡΙΕΣ ΣΧΕΤΙΚΑ ΜΕ ΤΟ ΕΠΙΠΕΔΟ ΤΟΥ ΤΙΤΛΟΥ

- 3.1** Επίπεδο του τίτλου: ΜΕΤΑΠΤΥΧΙΑΚΟ (2ος ΚΥΚΛΟΣ ΣΠΟΥΔΩΝ)
- 3.2** Επίσημη διάρκεια του προγράμματος: ΤΡΙΑ (3) ΑΚΑΔΗΜΑΙΚΑ ΕΞΑΜΗΝΑ.
- 3.3** Απαιτήσεις εισαγωγής:

Α) ΠΡΟΠΤΥΧΙΑΚΟ ΤΙΤΛΟ ΣΠΟΥΔΩΝ ΚΑΤΑ ΠΡΟΤΙΜΗΣΗ ΣΤΟ ΠΕΔΙΟ ΤΗΣ ΛΟΓΙΣΤΙΚΗΣ, ΧΡΗΜΑΤΟΟΙΚΟΝΟΜΙΚΗΣ Ή ΟΙΚΟΝΟΜΙΚΩΝ ΕΠΙΣΤΗΜΩΝ, ΑΛΛΑ ΓΙΝΕΤΑΙ ΔΕΚΤΟ ΟΠΟΙΟΔΗΠΟΤΕ ΑΛΛΟ ΠΕΔΙΟ ΣΠΟΥΔΩΝ.
Β) ΠΡΟΥΠΗΡΕΣΙΑ ΤΟΥΛΑΧΙΣΤΟΝ ΔΥΟ (2) ΕΤΩΝ, ΑΠΟΔΕΔΕΙΓΜΕΝΗ ΑΠΟ ΕΠΙΣΗΜΟ ΑΣΦΑΛΙΣΤΙΚΟ ΦΟΡΕΑ
Γ) ΠΙΣΤΟΠΟΙΗΤΙΚΟ ΓΝΩΣΗΣ ΤΗΣ ΑΓΓΛΙΚΗΣ ΓΛΩΣΣΑΣ, ΕΠΙΠΕΔΟΥ Β2 ΤΟΥΛΑΧΙΣΤΟΝ, ΔΙΑΦΟΡΕΤΙΚΑ Ο ΥΠΟΨΗΦΙΟΣ ΥΠΟΧΡΕΟΥΤΑΙ ΝΑ ΛΑΒΕΙ ΜΕΡΟΣ ΣΕ ΓΡΑΠΤΕΣ ΕΞΕΤΑΣΕΙΣ ΤΗΣ ΑΓΓΛΙΚΗΣ ΓΛΩΣΣΑΣ.

4. ΠΛΗΡΟΦΟΡΙΕΣ ΣΧΕΤΙΚΑ ΜΕ ΤΟ ΠΕΡΙΕΧΟΜΕΝΟ ΚΑΙ ΤΑ ΑΠΟΤΕΛΕΣΜΑΤΑ ΠΟΥ ΕΠΙΤΕΥΧΘΗΚΑΝ

- 4.1** Τρόπος Σπουδών: ΠΛΗΡΗΣ ΦΟΙΤΗΣΗ
- 4.2** Απαιτήσεις του προγράμματος:
ΤΟ ΠΡΟΓΡΑΜΜΑ ΜΕΤΑΠΤΥΧΙΑΚΩΝ ΣΠΟΥΔΩΝ ΣΤΗ ΣΤΡΑΤΗΓΙΚΗ ΔΙΟΙΚΗΤΙΚΗ ΛΟΓΙΣΤΙΚΗ ΚΑΙ ΧΡΗΜΑΤΟΟΙΚΟΝΟΜΙΚΗ ΔΙΟΙΚΗΣΗ ΑΠΑΙΤΕΙ ΤΗΝ ΕΠΙΤΥΧΗ ΟΛΟΚΛΗΡΩΣΗ 10 ΜΑΘΗΜΑΤΩΝ ΚΑΙ ΤΗΝ ΕΚΠΟΝΗΣΗ ΤΗΣ ΔΙΠΛΩΜΑΤΙΚΗΣ ΕΡΓΑΣΙΑΣ, ΓΙΑ ΤΟ ΣΥΝΟΛΟ ΤΩΝ 90 (ECTS) ΠΙΣΤΩΤΙΚΩΝ ΜΟΝΑΔΩΝ.

4.3 Λεπτομέρειες του προγράμματος (π.χ. ενότητες μαθημάτων ή μαθήματα και οι ατομικοί βαθμοί / διδακτικές μονάδες / πιστωτικές μονάδες που ελήφθησαν)

Τα μαθήματα στα οποία ο/η ανωτέρω έχει εξεταστεί και έχει πάρει προαγωγικό βαθμό, καθώς και τα μαθήματα για τα οποία έχει τύχει απαλλαγής ή αναγνώρισης ή αναγνώρισης Erasmus είναι τα εξής:

Κωδικός	Τίτλος Μαθήματος	Τύπος Μαθήματος	Δ.Μ.	Πιστωτ. Μον. (ECTS)	Βαθμός	Στο υψηλότερο %	Σε σύνολο φοιτητών
SMAF0102	ΔΙΟΙΚΗΤΙΚΗ ΛΟΓΙΣΤΙΚΗ	Υ	3.0	6.0	8	> 50%	24
SMAF0103	ΜΑΝΑΤΖΜΕΝΤ ΚΑΙ ΣΤΡΑΤΗΓΙΚΗ ΕΠΙΧΕΙΡΗΣΕΩΝ	Υ	3.0	6.0	6,5	> 50%	24
SMAF0101	ΧΡΗΜΑΤΟΟΙΚΟΝΟΜΙΚΗ ΔΙΟΙΚΗΣΗ	Υ	3.0	6.0	6,5	> 50%	25
SMAF0104	ΘΕΜΑΤΑ ΣΤΡΑΤΗΓΙΚΗΣ ΧΡΗΜΑΤΟΟΙΚΟΝΟΜΙΚΗΣ ΛΟΓΙΣΤΙΚΗΣ	Ε	3.0	6.0	8	50%	20
SMAF0105	ΛΟΓΙΣΤΙΚΑ ΠΛΗΡΟΦΟΡΙΑΚΑ ΣΥΣΤΗΜΑΤΑ	Ε	3.0	6.0	7,5	> 50%	11
SMAF0202	ΔΙΕΘΝΗ ΛΟΓΙΣΤΙΚΑ ΠΡΟΤΥΠΑ	Υ	3.0	6.0	8	> 50%	12
SMAF0201	ΚΟΣΤΟΛΟΓΗΣΗ ΚΑΙ ΣΤΡΑΤΗΓΙΚΗ ΔΙΟΙΚΗΤΙΚΗ ΛΟΓΙΣΤΙΚΗ	Υ	3.0	6.0	5	> 50%	11
SMAF0206	ΕΙΔΙΚΑ ΘΕΜΑΤΑ ΦΟΡΟΛΟΓΙΑΣ ΣΤΗ ΛΗΨΗ ΑΠΟΦΑΣΕΩΝ	Ε	3.0	6.0	6	50%	12
SMAF0205	ΕΝΟΠΟΙΗΜΕΝΕΣ ΟΙΚΟΝΟΜΙΚΕΣ ΚΑΤΑΣΤΑΣΕΙΣ	Ε	3.0	6.0	5	> 50%	12
SMAF0209	ΕΣΩΤΕΡΙΚΟΣ ΕΛΕΓΧΟΣ	Ε	3.0	6.0	5	> 50%	20
SMAF0301	ΔΙΠΛΩΜΑΤΙΚΗ ΕΡΓΑΣΙΑ	Υ	15.0	30.0	8	35%	23

ΒΑΘΜΟΣ ΠΤΥΧΙΟΥ ΦΟΙΤΗΤΗ: **7,03**

ΜΕΣΟΣ ΟΡΟΣ ΤΜΗΜΑΤΟΣ: **7,69**

Ο ΒΑΘΜΟΣ ΠΤΥΧΙΟΥ ΤΟΥ ΦΟΙΤΗΤΗ ΤΟΠΟΘΕΤΕΙΤΑΙ ΣΤΟ ΥΨΗΛΟΤΕΡΟ: **80,00%**

ΗΜΕΡΟΜΗΝΙΑ ΕΚΠΛΗΡΩΣΗΣ ΑΠΑΙΤΗΣΕΩΝ ΠΡΟΓΡΑΜΜΑΤΟΣ: **19.11.2014**

ΗΜΕΡΟΜΗΝΙΑ ΟΡΚΩΜΟΣΙΑΣ: **22.12.2014**

Τα μαθήματα που εμφανίζονται με σταυρό (+) διδάχθηκαν στην Αγγλική γλώσσα. Τα μαθήματα που εμφανίζονται με (++) διδάχθηκαν στην Γαλλική γλώσσα. Τα μαθήματα τα οποία εμφανίζονται με αστερίσκο (*) δεν λαμβάνονται υπόψη στις προϋποθέσεις χορήγησης πτυχίου. Η στήλη Δ.Μ. απεικονίζει τις διδακτικές μονάδες που αντιστοιχούν σε κάθε μάθημα και η στήλη ECTS τις ευρωπαϊκές μονάδες φόρτου εργασίας (διδασκαλίας, σεμιναρίων, φροντιστηρίων, εργασιών, εξετάσεων, κ.λπ.).

Σύνολα: Υ = 6 Ε = 5
Σύνολο Μαθημάτων: 11

Σύνολα ECTS: Υ = 60.0 Ε = 30.0
Σύνολο ECTS: 90.0

Επεξηγήσεις:

Κατηγορίες Μαθημάτων:
Υ: Υποχρεωτικό
Ε: Επιλογής
ΞΓ: Ξένη Γλώσσα
ΥΕ: Υποχρεωτικό Κατ' Επιλογή
ΥΚ: Υποχρεωτικό Κορμού
ΕΚ: Υποχρεωτικό Επιλογής Κορμού
ΥΤ: Υποχρεωτικό Κατεύθυνσης
ΕΤ: Υποχρεωτικό Επιλογής Κατεύθυνσης

Διαβάθμιση: <=1,5% απεικονίζεται ως 1%
1,6% - 3,5% απεικονίζεται ως 3%
3,6% - 5,5% απεικονίζεται ως 5%
5,6% - 10,5% απεικονίζεται ως 10%
10,6% - 20,99% απεικονίζεται ως 20%
21% - 35,99% απεικονίζεται ως 35%
36% - 50,99% απεικονίζεται ως 50%
51% - 100% απεικονίζεται ως >50%

4.4 Σύστημα βαθμολογίας και αν υπάρχει, κλίμακα κατανομής των βαθμών:

ΑΡΙΣΤΑ: 8,50 ΕΩΣ 10,0

ΛΙΑΝ ΚΑΛΩΣ: 6,50 ΕΩΣ 8,49

ΚΑΛΩΣ: 5,00 ΕΩΣ 6,49

ΓΙΑ ΤΗΝ ΑΠΟΚΤΗΣΗ ΠΤΥΧΙΟΥ ΑΠΑΙΤΕΙΤΑΙ ΣΕ ΟΛΑ ΤΑ ΜΑΘΗΜΑΤΑ ΠΡΟΒΙΒΑΣΙΜΟΣ ΒΑΘΜΟΣ (>=5)

4.5 Ταξινόμηση τίτλου σπουδών (στην πρωτότυπη γλώσσα):

ΛΙΑΝ ΚΑΛΩΣ - 7,03

5 ΠΛΗΡΟΦΟΡΙΕΣ ΣΧΕΤΙΚΑ ΜΕ ΤΗ ΛΕΙΤΟΥΡΓΙΑ ΤΟΥ ΤΙΤΛΟΥ (ΠΕΡΑΙΤΕΡΩ ΔΥΝΑΤΟΤΗΤΕΣ ΠΟΥ ΠΡΟΣΦΕΡΕΙ Ο ΤΙΤΛΟΣ)

5.1 Πρόσβαση σε περαιτέρω σπουδές: ΠΡΟΣΒΑΣΗ ΣΕ ΔΙΔΑΚΤΟΡΙΚΕΣ ΣΠΟΥΔΕΣ

5.2 Επαγγελματικό καθεστώς (εάν υπάρχει):
ΔΕΝ ΑΠΑΙΤΕΙΤΑΙ ΚΑΜΙΑ ΕΠΑΓΓΕΛΜΑΤΙΚΗ ΠΙΣΤΟΠΟΙΗΣΗ ΓΙΑ ΤΟΥΣ ΑΠΟΦΟΙΤΟΥΣ.

6 ΣΥΜΠΛΗΡΩΜΑΤΙΚΕΣ ΠΛΗΡΟΦΟΡΙΕΣ

6.1 Συμπληρωματικές πληροφορίες: ΔΕΝ ΑΠΑΙΤΕΙΤΑΙ ΠΕΡΙΟΔΟΣ ΣΠΟΥΔΩΝ ΣΕ ΑΛΛΟ ΕΚΠΑΙΔΕΥΤΙΚΟ ΙΔΡΥΜΑ

6.2 Άλλες πηγές πληροφοριών:

ΠΑΝΕΠΙΣΤΗΜΙΟ ΜΑΚΕΔΟΝΙΑΣ (www.uom.gr)

ΥΠΟΥΡΓΕΙΟ ΠΟΛΙΤΙΣΜΟΥ, ΠΑΙΔΕΙΑΣ ΚΑΙ ΘΡΗΣΚΕΥΜΑΤΩΝ (www.minedu.gov.gr)

7 ΠΙΣΤΟΠΟΙΗΣΗ ΤΟΥ ΠΑΡΑΡΤΗΜΑΤΟΣ

7.1 Ημερομηνία: 22/12/2014

7.2 Όνομα και Υπογραφή:

7.3 Ιδιότητα:

7.4

8 ΠΛΗΡΟΦΟΡΙΕΣ ΣΧΕΤΙΚΑ ΜΕ ΤΟ ΕΘΝΙΚΟ ΣΥΣΤΗΜΑ ΤΡΙΤΟΒΑΘΜΙΑΣ ΕΚΠΑΙΔΕΥΣΗΣ

<http://www.eurydice.org>

ΤΟ ΕΚΠΑΙΔΕΥΤΙΚΟ ΣΥΣΤΗΜΑ ΣΤΗΝ ΕΛΛΑΔΑ

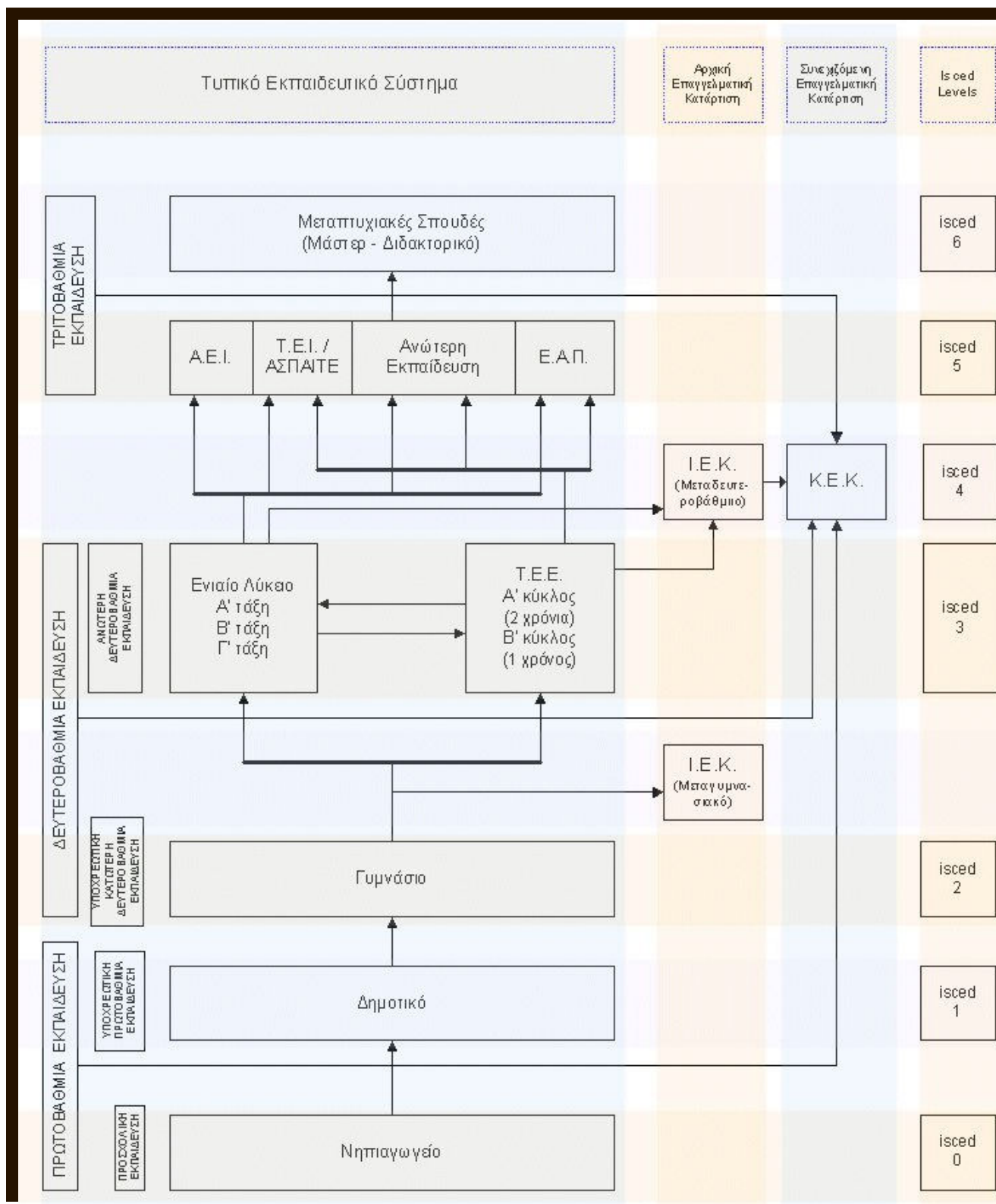

Πηγή: Εθνικό Κέντρο Επαγγελματικού Προσανατολισμού (www.ekep.gr).