



## ΠΑΝΕΠΙΣΤΗΜΙΟ ΜΑΚΕΔΟΝΙΑΣ

### ΣΧΟΛΗ ΕΠΙΣΤΗΜΩΝ ΔΙΟΙΚΗΣΗΣ ΕΠΙΧΕΙΡΗΣΕΩΝ ΤΜΗΜΑ ΛΟΓΙΣΤΙΚΗΣ ΚΑΙ ΧΡΗΜΑΤΟΟΙΚΟΝΟΜΙΚΗΣ

ΕΓΝΑΤΙΑ 156, 54006 ΘΕΣΣΑΛΟΝΙΚΗ - ΤΗΛ. 2310891461 - FAX: 2310891607 - website: <http://www.uom.gr> - e-mail: [finsecr@uom.gr](mailto:finsecr@uom.gr)

## ΠΑΡΑΡΤΗΜΑ ΔΙΠΛΩΜΑΤΟΣ

Αυτό το παράρτημα διπλώματος ακολουθεί το υπόδειγμα που ανέπτυξε η Ευρωπαϊκή Επιτροπή, το Συμβούλιο της Ευρώπης και η UNESCO/CEPES. Στόχος του παραρτήματος είναι να παράσχει επαρκή ανεξάρτητα στοιχεία για τη βελτίωση της διεθνούς "διαφάνειας" και τη δίκαιη ακαδημαϊκή και επαγγελματική αναγνώριση των τίτλων σπουδών (διπλώματα, πτυχία, πιστοποιητικά κ.τ.λ.). Σχεδιάστηκε για να δίνει περιγραφή της φύσης, του επιπέδου, του υπόβαθρου, του περιεχομένου και του καθεστώτος των σπουδών, οι οποίες ολοκληρώθηκαν με επιτυχία από το άτομο που αναγράφεται ονομαστικά στο πρωτότυπο του τίτλου, στον οποίο επισυνάπτεται αυτό το παράρτημα. Στο παράρτημα αυτό δεν θα κρίνεται η αξία, και δεν θα υπάρχουν δηλώσεις ισοτιμίας ή προτάσεις σχετικά με την αναγνώριση. Θα υπάρχουν πληροφορίες και στα οκτώ τμήματα. Όπου δεν υπάρχουν πληροφορίες θα δίδεται η σχετική εξήγηση.

<b>1. ΠΛΗΡΟΦΟΡΙΕΣ ΣΧΕΤΙΚΑ ΜΕ ΤΗΝ ΤΑΥΤΟΤΗΤΑ ΤΟΥ ΚΑΤΟΧΟΥ ΤΟΥ ΤΙΤΛΟΥ ΣΠΟΥΔΩΝ</b>
<b>1.1</b> Επώνυμο:
<b>1.2</b> Όνομα:
<b>1.3</b> Ημερομηνία γεννήσεως: <b>Τόπος γεννήσεως:</b>
<b>1.4</b> Αριθμός φοιτητικής ταυτότητας:
<b>2. ΠΛΗΡΟΦΟΡΙΕΣ ΣΧΕΤΙΚΑ ΜΕ ΤΟ ΕΙΔΟΣ ΤΟΥ ΤΙΤΛΟΥ ΣΠΟΥΔΩΝ</b>
<b>2.1</b> Ονομασία του τίτλου σπουδών και (αν υπάρχει) ο συγκεκριμένος τίτλος (στην πρωτότυπη γλώσσα): ΠΤΥΧΙΟ ΛΟΓΙΣΤΙΚΗΣ ΚΑΙ ΧΡΗΜΑΤΟΟΙΚΟΝΟΜΙΚΗΣ
<b>2.2</b> Κύριος τομέας σπουδών για την απόκτηση του τίτλου: ΛΟΓΙΣΤΙΚΗΣ ΚΑΙ ΧΡΗΜΑΤΟΟΙΚΟΝΟΜΙΚΗΣ ΚΑΤΕΥΘΥΝΣΗ: ΧΡΗΜΑΤΟΟΙΚΟΝΟΜΙΚΗΣ
<b>2.3</b> Ονομασία και καθεστώς του απονέμοντος ιδρύματος (στην πρωτότυπη γλώσσα): ΠΑΝΕΠΙΣΤΗΜΙΟ ΜΑΚΕΔΟΝΙΑΣ - ΔΗΜΟΣΙΟ ΠΑΝΕΠΙΣΤΗΜΙΟ
<b>2.4</b> Ονομασία και καθεστώς του ιδρύματος (στην πρωτότυπη γλώσσα): <b>ΟΠΩΣ ΣΤΟ 2.3</b>
<b>2.5</b> Γλώσσα (-ες) διδασκαλίας / εξετάσεων: <b>ΕΛΛΗΝΙΚΑ, ΕΚΤΟΣ ΟΠΟΥ ΑΝΑΦΕΡΕΤΑΙ.</b>
<b>3. ΠΛΗΡΟΦΟΡΙΕΣ ΣΧΕΤΙΚΑ ΜΕ ΤΟ ΕΠΙΠΕΔΟ ΤΟΥ ΤΙΤΛΟΥ</b>
<b>3.1</b> Επίπεδο του τίτλου: <b>ΠΡΟΠΤΥΧΙΑΚΟ (1ος ΚΥΚΛΟΣ ΣΠΟΥΔΩΝ)</b>
<b>3.2</b> Επίσημη διάρκεια του προγράμματος: <b>4 ΑΚΑΔΗΜΑΪΚΑ ΕΤΗ / 8 ΕΞΑΜΗΝΑ ΣΠΟΥΔΩΝ</b>
<b>3.3</b> Απαιτήσεις εισαγωγής: <b>ΑΠΟΛΥΤΗΡΙΟ ΛΥΚΕΙΟΥ - ΠΑΝΕΛΛΑΔΙΚΕΣ ΕΞΕΤΑΣΕΙΣ / ΕΙΣΑΓΩΓΗ ΜΕ ΕΙΔΙΚΕΣ ΝΟΜΙΚΕΣ ΔΙΑΤΑΞΕΙΣ</b>
<b>4. ΠΛΗΡΟΦΟΡΙΕΣ ΣΧΕΤΙΚΑ ΜΕ ΤΟ ΠΕΡΙΕΧΟΜΕΝΟ ΚΑΙ ΤΑ ΑΠΟΤΕΛΕΣΜΑΤΑ ΠΟΥ ΕΠΙΤΕΥΧΘΗΚΑΝ</b>
<b>4.1</b> Τρόπος Σπουδών: <b>ΠΛΗΡΗΣ ΦΟΙΤΗΣΗ</b>
<b>4.2</b> Απαιτήσεις του προγράμματος: ΓΙΑ ΤΗΝ ΑΠΟΚΤΗΣΗ ΤΟΥ ΠΤΥΧΙΟΥ ΤΟΥ ΤΜΗΜΑΤΟΣ ΟΙ ΦΟΙΤΗΤΕΣ ΥΠΟΧΡΕΟΥΝΤΑΙ ΝΑ ΠΑΡΑΚΟΛΟΥΘΗΣΟΥΝ ΚΑΙ ΝΑ ΕΞΕΤΑΣΤΟΥΝ ΜΕ ΕΠΙΤΥΧΙΑ ΣΤΟΝ ΠΡΟΒΛΕΠΟΜΕΝΟ ΑΡΙΘΜΟ ΜΑΘΗΜΑΤΩΝ ΤΟΥ ΠΡΟΠΤΥΧΙΑΚΟΥ ΠΡΟΓΡΑΜΜΑΤΟΣ ΣΠΟΥΔΩΝ.

#### 4.3 Λεπτομέρειες του προγράμματος (π.χ. ενότητες μαθημάτων ή μαθήματα και οι ατομικοί βαθμοί / διδακτικές μονάδες / πιστωτικές μονάδες που ελήφθησαν)

Τα μαθήματα στα οποία ο/η ανωτέρω έχει εξεταστεί και έχει πάρει προαγωγικό βαθμό, καθώς και τα μαθήματα για τα οποία έχει τύχει απαλλαγής ή αναγνώρισης ή αναγνώρισης Erasmus είναι τα εξής:

Κωδικός	Τίτλος Μαθήματος	Τύπος Μαθήματος	Δ.Μ.	Πιστωτ. Μον. (ECTS)	Βαθμός	Στο υψηλότερο %	Σε σύνολο φοιτητών
ΛΧ0108-1	ΑΣΤΙΚΟ ΔΙΚΑΙΟ Ι	Υ	3.0	4.0	6	> 50%	159
ΛΧ0111	ΔΙΟΙΚΗΣΗ ΑΝΘΡΩΠΙΝΟΥ ΔΥΝΑΜΙΚΟΥ	Υ	3.0	3.0	6	35%	150
ΛΧ0109	ΕΙΣΑΓΩΓΗ ΣΤΗΝ ΕΠΙΧΕΙΡΗΜΑΤΙΚΟΤΗΤΑ ΚΑΙ ΕΠΙΧΕΙΡΗΣΕΙΣ	Υ	3.0	5.0	9	20%	135
ΛΧ0103	ΜΑΘΗΜΑΤΙΚΑ ΓΙΑ ΔΙΟΙΚΗΣΗ ΕΠΙΧΕΙΡΗΣΕΩΝ	Υ	3.0	5.0	7	50%	171
ΛΧ0110	ΟΙΚΟΝΟΜΙΚΑ Ι	Υ	3.0	4.0	5	> 50%	130
ΛΧ0703-1	ΠΛΗΡΟΦΟΡΙΑΚΑ ΣΥΣΤΗΜΑΤΑ ΓΙΑ Δ/Ε	Υ	3.0	5.0	5	> 50%	320
ΞΓ0301	ΓΕΡΜΑΝΙΚΑ Ι	ΞΓ	3.0	3.0	10	> 50%	7
ΛΧ0211	ΑΡΧΕΣ ΜΑΝΑΤΖΜΕΝΤ	Υ	3.0	3.0	8	> 50%	148
ΛΧ0210	ΔΙΚΑΙΟ ΕΜΠΟΡΙΚΩΝ ΕΤΑΙΡΙΩΝ Ι	Υ	3.0	4.0	8	50%	166
ΛΧ0212	ΜΑΘΗΜΑΤΙΚΑ ΙΙ	Υ	3.0	5.0	6	> 50%	147
ΛΧ0208	ΟΙΚΟΝΟΜΙΚΑ ΙΙ	Υ	3.0	4.0	6	35%	183
ΛΧ0105	ΣΤΑΤΙΣΤΙΚΗ ΓΙΑ Δ/Ε Ι	Υ	3.0	5.0	7	50%	145
ΛΧ0307	ΧΡΗΜΑΤΟΟΙΚΟΝΟΜΙΚΗ ΔΙΟΙΚΗΣΗ Ι	Υ	3.0	5.0	5	50%	298
ΛΧ0204	ΧΡΗΜΑΤΟΟΙΚΟΝΟΜΙΚΗ ΛΟΓΙΣΤΙΚΗ Ι	Υ	3.0	6.0	5	> 50%	217
ΞΓ0302	ΓΕΡΜΑΝΙΚΑ ΙΙ	ΞΓ	3.0	3.0	9	> 50%	6
ΛΧ0316	ΔΙΚΑΙΟ ΕΜΠΟΡΙΚΩΝ ΕΤΑΙΡΙΩΝ ΙΙ	Υ	3.0	4.0	7	> 50%	134
ΛΧ0317	ΜΑΝΑΤΖΜΕΝΤ ΚΑΙ ΟΡΓΑΝΩΣΙΑΚΗ ΣΥΜΠΕΡΙΦΟΡΑ	Υ	3.0	4.0	5	> 50%	128
ΛΧ0305	ΣΤΑΤΙΣΤΙΚΗ ΓΙΑ ΔΙΟΙΚΗΣΗ ΕΠΙΧΕΙΡΗΣΕΩΝ ΙΙ	Υ	3.0	4.0	8	20%	151
ΛΧ0306	ΧΡΗΜΑ ΚΑΙ ΤΡΑΠΕΖΕΣ	Υ	3.0	4.0	5	> 50%	177
ΛΧ0401	ΧΡΗΜΑΤΟΟΙΚΟΝΟΜΙΚΗ ΔΙΟΙΚΗΣΗ ΙΙ	Υ	3.0	5.0	9	> 50%	237
ΛΧ0301	ΧΡΗΜΑΤΟΟΙΚΟΝΟΜΙΚΗ ΛΟΓΙΣΤΙΚΗ ΙΙ	Υ	3.0	5.0	6	50%	229
ΞΓ0303	ΓΕΡΜΑΝΙΚΑ ΙΙΙ	ΞΓ	3.0	3.0	10	> 50%	7
ΛΧ0807-2	ΑΝΑΛΥΣΗ ΧΡΗΜΑΤΟΟΙΚΟΝΟΜΙΚΩΝ ΕΠΕΝΔΥΣΕΩΝ	Υ	3.0	5.0	9	20%	282
ΛΧ0416	ΕΙΣΑΓΩΓΗ ΣΤΟ ΜΑΡΚΕΤΙΝΓΚ	Υ	3.0	3.0	9	35%	145
ΛΧ0404-1	ΜΗΧΑΝΟΓΡΑΦΗΜΕΝΗ ΛΟΓΙΣΤΙΚΗ Ι	Υ	3.0	5.0	5	> 50%	199
ΛΧ0407-1	ΧΡΗΜΑΤΟΔΟΤΙΚΟΙ ΟΡΓΑΝΙΣΜΟΙ ΚΑΙ ΑΓΟΡΕΣ	Υ	3.0	5.0	5	> 50%	184
ΞΓ0304	ΓΕΡΜΑΝΙΚΑ ΙV	ΞΓ	3.0	3.0	9	50%	6
ΛΧ0601	ΔΙΟΙΚΗΤΙΚΗ ΛΟΓΙΣΤΙΚΗ Ι	Υ	3.0	6.0	7	35%	207
ΛΧ0615	ΧΡΗΜΑΤΟΟΙΚΟΝΟΜΙΚΗ ΟΙΚΟΝΟΜΕΤΡΙΑ	Υ	3.0	6.0	6	35%	157
ΛΧ0605-1	ΑΝΑΛΥΣΗ ΧΡΗΜΑΤΟΟΙΚΟΝΟΜΙΚΩΝ ΚΑΤΑΣΤΑΣΕΩΝ	Υ	3.0	6.0	5	> 50%	160
ΛΧ0518	ΔΙΕΘΝΗΣ ΧΡΗΜΑΤΟΔΟΤΗΣΗ ΚΑΙ ΑΓΟΡΕΣ	Υ	3.0	6.0	6	50%	137
ΛΧ0621	ΘΕΩΡΙΑ ΧΑΡΤΟΦΥΛΑΚΙΟΥ-ΑΝΑΛΥΣΗ ΕΠΕΝΔΥΣΕΩΝ	Υ	3.0	6.0	6	50%	125
ΛΧ0610	ΕΦΑΡΜΟΓΕΣ Η/Υ ΣΤΗ ΧΡΗΜΑΤΟΟΙΚΟΝΟΜΙΚΗ	Ε	3.0	6.0	8	> 50%	46
ΛΧ0521	ΕΦΑΡΜΟΓΕΣ ΜΑΡΚΕΤΙΝΓΚ ΣΤΗΝ ΧΡΗΜΑΤΟΟΙΚΟΝΟΜΙΚΗ	Ε	3.0	6.0	7	50%	146
ΛΧ0810	ΧΡΗΜΑΤΟΟΙΚΟΝΟΜΙΚΑ ΠΑΡΑΓΩΓΑ	Υ	3.0	6.0	6	> 50%	105
ΛΧ0602	ΧΡΗΜΑΤΟΟΙΚΟΝΟΜΙΚΗ ΔΙΟΙΚΗΣΗ ΙΙΙ	Υ	3.0	6.0	10	> 50%	128
ΛΧ0620	ΧΡΗΜΑΤΟΟΙΚΟΝΟΜΙΚΗ ΔΙΟΙΚΗΣΗ ΙV	Υ	3.0	6.0	5	> 50%	120
ΛΧ0414	ΕΦΑΡΜΟΓΕΣ ΗΛΕΚΤΡΟΝΙΚΟΥ ΕΜΠΟΡΙΟΥ ΣΤΗ Λ/Χ	Ε	3.0	6.0	5	> 50%	104
ΛΧ0611	ΠΑΙΔΑΓΩΓΙΚΗ-ΔΙΔΑΚΤΙΚΗ	Ε	3.0	6.0	8	> 50%	127
ΛΧ0716	ΔΙΟΙΚΗΣΗ ΕΤΑΙΡΙΚΩΝ ΚΙΝΔΥΝΩΝ ΚΑΙ ΤΕΧΝΙΚΕΣ ΠΡΟΒΛΕΨΗΣ ΚΑΙ ΔΙΑΧΕΙΡΙΣΗΣ ΚΙΝΔΥΝΟΥ	Υ	3.0	6.0	7	> 50%	81
ΛΧ0722	ΘΕΜΕΛΙΩΔΗΣ ΚΑΙ ΤΕΧΝΙΚΗ ΑΝΑΛΥΣΗ ΜΕΤΟΧΩΝ	Υ	3.0	6.0	8	50%	64
ΛΧ0808	ΤΡΑΠΕΖΙΚΗ ΔΙΟΙΚΗΤΙΚΗ	Υ	3.0	6.0	6	35%	86
ΛΧ0721	ΔΙΑΠΡΑΓΜΑΤΕΥΣΕΙΣ ΕΤΑΙΡΙΚΩΝ ΣΥΜΒΑΣΕΩΝ ΚΑΙ ΔΙΑΠΡΑΓΜΑΤΕΥΣΕΙΣ ΠΩΛΗΣΕΩΝ	Ε	3.0	5.0	9	35%	111
ΛΧ0617	ΔΙΚΑΙΟ ΚΕΦΑΛΑΙΑΓΟΡΑΣ	Ε	3.0	6.0	10	20%	48
ΛΧ0822	ΠΡΑΚΤΙΚΕΣ ΕΦΑΡΜΟΓΕΣ ΣΤΗΝ ΤΡΑΠΕΖΙΚΗ	Υ	3.0	6.0	8	50%	76
ΛΧ0820	ΠΡΑΚΤΙΚΕΣ ΕΦΑΡΜΟΓΕΣ ΣΤΗΝ ΧΡΗΜΑΤΟΟΙΚΟΝΟΜΙΚΗ ΔΙΟΙΚΗΣΗ	Υ	3.0	6.0	10	50%	73
ΛΧ0821	ΠΡΑΚΤΙΚΕΣ ΕΦΑΡΜΟΓΕΣ ΧΡΗΜΑΤΙΣΤΗΡΙΑΚΩΝ ΕΠΕΝΔΥΣΕΩΝ	Υ	3.0	6.0	8	> 50%	76

Κωδικός	Τίτλος Μαθήματος	Τύπος Μαθήματος	Δ.Μ.	Πιστωτ. Μον. (ECTS)	Βαθμός	Στο υψηλότερο %	Σε σύνολο φοιτητών
ΛΧ0825	ΕΙΣΑΓΩΓΗ ΣΤΟ ΔΗΜΟΣΙΟ ΚΑΙ ΕΝΩΣΙΑΚΟ ΔΙΚΑΙΟ	E	3.0	6.0	8	> 50%	84
ΛΧ0802-1	ΣΤΡΑΤΗΓΙΚΟ ΜΑΝΑΤΖΜΕΝΤ	E	3.0	6.0	6	50%	106

ΒΑΘΜΟΣ ΠΤΥΧΙΟΥ ΦΟΙΤΗΤΗ:	<b>7,10</b>
ΜΕΣΟΣ ΟΡΟΣ ΤΜΗΜΑΤΟΣ:	<b>6,92</b>
Ο ΒΑΘΜΟΣ ΠΤΥΧΙΟΥ ΤΟΥ ΦΟΙΤΗΤΗ ΤΟΠΟΘΕΤΕΙΤΑΙ ΣΤΟ ΥΨΗΛΟΤΕΡΟ:	<b>38,78%</b>
ΗΜΕΡΟΜΗΝΙΑ ΕΚΠΛΗΡΩΣΗΣ ΑΠΑΙΤΗΣΕΩΝ ΠΡΟΓΡΑΜΜΑΤΟΣ:	<b>30.09.2014</b>
ΗΜΕΡΟΜΗΝΙΑ ΟΡΚΩΜΟΣΙΑΣ:	<b>15.12.2014</b>

Τα μαθήματα που εμφανίζονται με σταυρό (+) διδάχθηκαν στην Αγγλική γλώσσα. Τα μαθήματα που εμφανίζονται με (++) διδάχθηκαν στην Γαλλική γλώσσα. Τα μαθήματα τα οποία εμφανίζονται με αστερίσκο (\*) δεν λαμβάνονται υπόψη στις προϋποθέσεις χορήγησης πτυχίου. Η στήλη Δ.Μ. απεικονίζει τις διδακτικές μονάδες που αντιστοιχούν σε κάθε μάθημα και η στήλη ECTS τις ευρωπαϊκές μονάδες φόρτου εργασίας (διδασκαλίας, σεμιναρίων, φροντιστηρίων, εργασιών, εξετάσεων, κ.λπ.).

Σύνολα: Υ = 37 Ε = 8 ΞΓ = 4  
Σύνολο Μαθημάτων: 49

Σύνολα ECTS: Υ = 186.0 Ε = 47.0 ΞΓ = 12.0  
Σύνολο ECTS: 245.0

#### Επεξηγήσεις:

**Κατηγορίες Μαθημάτων:**  
 Υ: Υποχρεωτικό  
 Ε: Επιλογής  
 ΞΓ: Ξένη Γλώσσα  
 ΥΕ: Υποχρεωτικό Κατ' Επιλογή  
 ΥΚ: Υποχρεωτικό Κορμού  
 ΕΚ: Υποχρεωτικό Επιλογής Κορμού  
 ΥΤ: Υποχρεωτικό Κατεύθυνσης  
 ΕΤ: Υποχρεωτικό Επιλογής Κατεύθυνσης

**Διαβάθμιση:** <=1,5% απεικονίζεται ως 1%  
 1,6% - 3,5% απεικονίζεται ως 3%  
 3,6% - 5,5% απεικονίζεται ως 5%  
 5,6% - 10,5% απεικονίζεται ως 10%  
 10,6% - 20,99% απεικονίζεται ως 20%  
 21% - 35,99% απεικονίζεται ως 35%  
 36% - 50,99% απεικονίζεται ως 50%  
 51% - 100% απεικονίζεται ως >50%

#### 4.4 Σύστημα βαθμολογίας και αν υπάρχει, κλίμακα κατανομής των βαθμών:

ΑΡΙΣΤΑ: 8,50 ΕΩΣ 10,0

ΛΙΑΝ ΚΑΛΩΣ: 6,50 ΕΩΣ 8,49

ΚΑΛΩΣ: 5,00 ΕΩΣ 6,49

ΓΙΑ ΤΗΝ ΑΠΟΚΤΗΣΗ ΠΤΥΧΙΟΥ ΑΠΑΙΤΕΙΤΑΙ ΣΕ ΟΛΑ ΤΑ ΜΑΘΗΜΑΤΑ ΠΡΟΒΙΒΑΣΙΜΟΣ ΒΑΘΜΟΣ (>=5)

#### 4.5 Ταξινόμηση τίτλου σπουδών (στην πρωτότυπη γλώσσα):

ΛΙΑΝ ΚΑΛΩΣ - 7,10

#### 5 ΠΛΗΡΟΦΟΡΙΕΣ ΣΧΕΤΙΚΑ ΜΕ ΤΗ ΛΕΙΤΟΥΡΓΙΑ ΤΟΥ ΤΙΤΛΟΥ (ΠΕΡΑΙΤΕΡΩ ΔΥΝΑΤΟΤΗΤΕΣ ΠΟΥ ΠΡΟΣΦΕΡΕΙ Ο ΤΙΤΛΟΣ)

5.1 Πρόσβαση σε περαιτέρω σπουδές: ΠΡΟΣΒΑΣΗ ΣΕ ΜΕΤΑΠΤΥΧΙΑΚΕΣ ΣΠΟΥΔΕΣ

5.2 Επαγγελματικό καθεστώς (εάν υπάρχει):

ΔΕΝ ΑΠΑΙΤΕΙΤΑΙ ΕΠΑΓΓΕΛΜΑΤΙΚΗ ΚΑΤΟΧΥΡΩΣΗ ΓΙΑ ΤΗΝ ΑΠΑΣΧΟΛΗΣΗ ΤΩΝ ΑΠΟΦΟΙΤΩΝ ΤΟΥ ΠΑΝΕΠΙΣΤΗΜΙΟΥ.

#### 6 ΣΥΜΠΛΗΡΩΜΑΤΙΚΕΣ ΠΛΗΡΟΦΟΡΙΕΣ

6.1 Συμπληρωματικές πληροφορίες: ΔΕΝ ΑΠΑΙΤΕΙΤΑΙ ΠΕΡΙΟΔΟΣ ΣΠΟΥΔΩΝ ΣΕ ΑΛΛΟ ΕΚΠΑΙΔΕΥΤΙΚΟ ΙΔΡΥΜΑ

6.2 Άλλες πηγές πληροφοριών:

ΠΑΝΕΠΙΣΤΗΜΙΟ ΜΑΚΕΔΟΝΙΑΣ ([www.uom.gr](http://www.uom.gr))

ΥΠΟΥΡΓΕΙΟ ΠΟΛΙΤΙΣΜΟΥ, ΠΑΙΔΕΙΑΣ ΚΑΙ ΘΡΗΣΚΕΥΜΑΤΩΝ ([www.minedu.gov.gr](http://www.minedu.gov.gr))

#### 7 ΠΙΣΤΟΠΟΙΗΣΗ ΤΟΥ ΠΑΡΑΡΤΗΜΑΤΟΣ

7.1 Ημερομηνία: 15/12/2014

7.2 Όνομα και Υπογραφή:

**7.3 Ιδιότητα:**

**7.4**

---

**8 ΠΛΗΡΟΦΟΡΙΕΣ ΣΧΕΤΙΚΑ ΜΕ ΤΟ ΕΘΝΙΚΟ ΣΥΣΤΗΜΑ ΤΡΙΤΟΒΑΘΜΙΑΣ ΕΚΠΑΙΔΕΥΣΗΣ**

<http://www.eurydice.org>

---

# ΤΟ ΕΚΠΑΙΔΕΥΤΙΚΟ ΣΥΣΤΗΜΑ ΣΤΗΝ ΕΛΛΑΔΑ

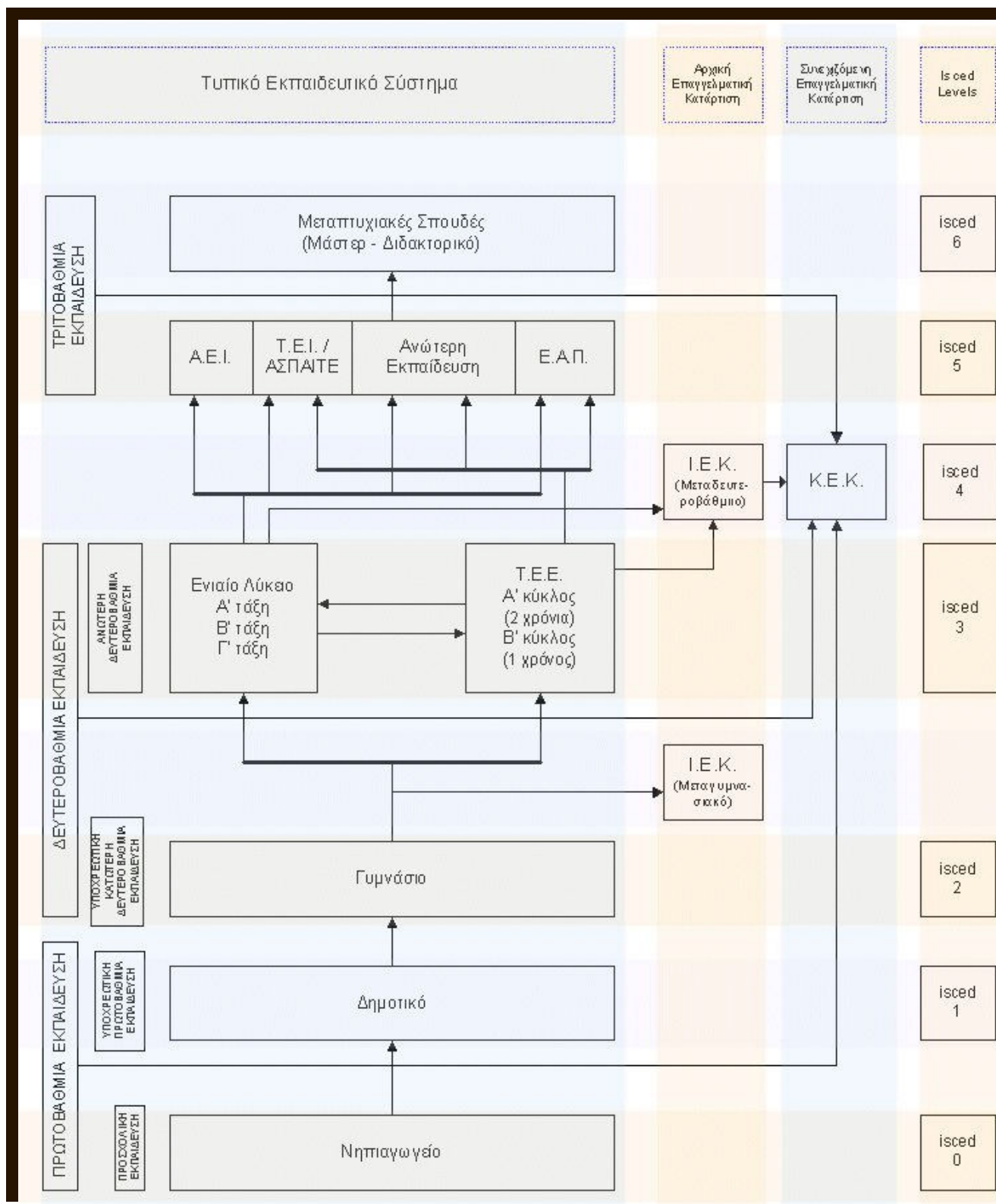

Πηγή: Εθνικό Κέντρο Επαγγελματικού Προσανατολισμού ([www.ekep.gr](http://www.ekep.gr)).